

# 60-66



西武航空 001個  
001/001  
No. 2412644308421

NTA  
6117

17/12/15

〒448-0029  
愛知県刈谷市昭和町1-1

用益軒  
用益屋 名向  
0566-61-6396

〒448-0029  
愛知県刈谷市昭和町1-1  
用益軒

#1108

0254-22-8982

品名: 記事

荷主: 記事

請求単位: 10

申告価格

万円

1.284.5

1.284.5

1.284.5

1.284.5

1.284.5

1.284.5

1.284.5

1.284.5

1.284.5

1.284.5

1.284.5

1.284.5

1.284.5

1.284.5

1.284.5

1.284.5

1.284.5

1.284.5

1.284.5

1.284.5

1.284.5

1.284.5

1.284.5

1.284.5

1.284.5

1.284.5

1.284.5

1.284.5

1.284.5

1.284.5

1.284.5

1.284.5

1.284.5

西武航空

025-284-7601

営業所

新潟



西武運輸(株)

4. 元払 商品貼付用



(株) 三越物流

検品番号 : 00002 総数 : 2

1 個口の 1

ラベル  
1/1



(0010 0670693 010022609 5

検品 : 東雲センター 3 F

鹿児島店

9 2

1 1 / 0 5

027367 レオド (婦人衣料)

婦人ヤング

315 2階

KAREN DE VOE/DEBBIE DYGERI  
(315) 685 2800 2842  
HAND HELD PRODUCTS, INC  
700 VISION DRIVE  
SKIDELITE, PA 17149  
UNITED STATES

1 LBS 1 OF 1

SHIP: 9E19 9UG0 DSY  
SHP WT: 1 LBS  
SHP DWT: 3 LBS  
DATE: 23 JUL 02

SHIP TO:

81357287500  
AINIX CORPORATION  
5F 1-6-2 OHASHI MEGURO-KU  
TOKYO 1530044  
JAPAN



(421) SHIP TO POSTAL CODE



(421) 992 1530044

UPS EXPEDITED

TRACKING #: 1Z 9E1 99W 67 4416 8260

2

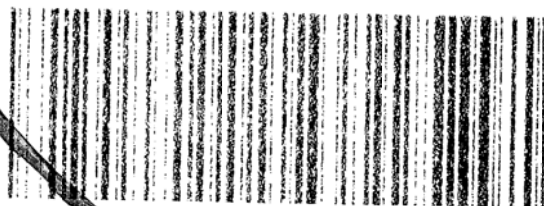

BILLING: P/P  
DESC: BARCODE EQUIPMENT

KEY

Dept No: 2-964-219819  
Purchase No: wa1-2013

FORM 4116 UPS Ther 16 0A 04/2002

# 6-14

2009/11/10

元払



# 12

9119004/02

JIS. 2009/11/10

No. 11

(1000066421)

愛知県 知多郡阿久比町

大字草木字芳池 1

株式会社デンソーウェーブ 営業 2

部 営業企画 植木 隆太様

0569-49-5471

八幡店

075-604-2255



5115-0386-4200

11月11日 配達指定



京都府 宇治市  
槇島町中川原 125番地

株式会社写真化学ロジスティックセンター

2k

0774-28-6695

A 4 行印刷 A 案 5 種 21000 部 : 20, 500 部

KLS宅配中部・沖縄

1/1

KR-00071-00001 0-020

指示日：09/10/28 09/10/29 位置：7

1091028KR0007100001

愛知県知多郡阿久比町大字草木字上芳  
池1 デンソーウェブ阿久比事業所  
株式会社デンソーウェブ 阿久比事業所

箱内合計  
2  
個

情報企画部 井

様

[NO. 6]

09319040000464702142603438

464702142603438 TEL 056949-5000-

4514953521759 1

ホーストワゴンタイプ ウェブ

4514953523340 1

CP PW 1年 4日 24 X 7

PL DL 380 G 4用

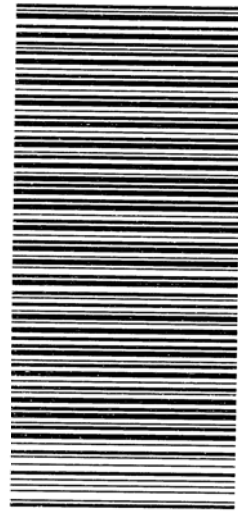

着店コード (01) ■TOPS在中■



口割配送厳禁

B GND



ATLANTA

ATLGA 1200349202  
001 Key1 JDOE  
11:08:23 99/07/15 1

GA 00002 N

B GND



ATLANTA

ATLGA 1200349216  
001 Key1 JDOE  
11:08:15 99/07/15 1

GA 00002 N

B GND



ATLANTA

ATLGA 1200349203  
001 Key1 JDOE  
11:08:21 99/07/15 1

GA 00001 N

B GND



ATLANTA

ATLGA 1200349207  
001 Key1 JDOE  
11:08:13 99/07/15 1

GA 00001 N

B GND



ATLANTA

ATLGA 1200349234  
001 Key1 JDOE  
11:08:19 99/07/15 1

GA 00002 N

B GND



ATLANTA

ATLGA 1200349190  
001 Key1 JDOE  
11:08:11 99/07/15 1

GA 00002 N

B GND



ATLANTA

ATLGA 1200349226  
001 Key1 JDOE  
11:08:17 99/07/15 1

GA 00001 N

B GND



ATLANTA

ATLGA 1200349181  
001 Key1 JDOE  
11:08:09 99/07/15 1

GA 00001 N

仕入先： 漢漢漢漢漢漢漢漢  
製造元： 漢漢漢漢漢漢漢漢  
品名： 漢漢漢漢漢漢漢漢  
漢漢漢漢漢漢漢漢  
重量： 999999.999  
數量： 999/999  
LOT： AAAAAAAAAA  
BBBBBBBBBB  
製造日： 9999年99月99日  
入荷日： 9999年99月99日



UPS  
2650A Button Gwinnett  
DORAVILLE, GA 30340



TO: 3m Test Label  
Ups  
(770) 729-3357  
123  
ATLANTA GA 30328



UPS EARLY A.M.

1+

TRACKING NUMBER

1Z 307 E43 15 4000 2501







# YUSEN AIR & SEA SERVICE (S) PTE. LTD.

Head Office : 2 Changi South Ave 2 Singapore 486354 \* Main Tel Line : 546 8858

Fax : 546 8011 (AirExport) \* 546 8022 (Seafreight) \* 546 8033 (Logistics) \* 546 8044 (Admin/Finance)

Air Import : 9 Airline Road #01-16/17/18 Cargo Agents Building 'D' Changi Airfreight Center Singapore 819827

Tel : 542 5133 \* Fax : 542 0643

GST Reg No: M2-0033234-2

## DELIVERY ORDER

DATE: 22/09/2000  
D/O NO: OUT20000900275  
Ref.No: out22/9

Customer: **NUMATA (SINGAPORE) PTE LTD**  
Address: 207 BALESTIER ROAD  
#03-07\08\09 BALESTIER TOWERS  
SINGAPORE 329683



Attn: Mr Yasuki Mori

Tel:2549039

MARKS & NOS	NO OF PKG & WT	DESCRIPTION
	200Pcs    2.00Kg    0.001M3	AS PER ATTACHED PACKING LIST

Self Collection at Yusen Warehouse

REMARK:

INSTRUCTED BY:

VEHICLE NO: \_\_\_\_\_

DATE: \_\_\_\_\_

TIME: \_\_\_\_\_

RECEIVED IN GOOD ORDER & CONDITION

Released By: \_\_\_\_\_

ALL BUSINESS UNDERTAKEN BY US IS SUBJECT TO  
THE FOLLOWING STANDARD TRADING CONDITIONS.  
SINGAPORE AIRCARGO AGENT ASSOCIATION (SAAA)  
SINGAPORE FREIGHT FORWARDERS ASSOCIATION(SFFA)

\_\_\_\_\_  
RECIPIENT'S SIGNATURE  
AND COMPANY'S STAMP

文具共同配送ラベル

Stationary Uniformed Delivery Label



1997/10/30

AA-000102

文具共同配送  
トナミ運輸

本庄市

出荷日：1997/10/30 No.：AA-000102

(荷受人)

埼玉県 本庄市 傍示堂 586

地区：11211

内個数 総個数

1/ 1

㈱ 本庄ツルゲン

TEL:0495211231 CODE:720541-00-0495-211231

(荷送人)

東京都足立区鳥根3-20-17

株式会社トンボ鉛筆 東京LC

TEL:03-3850-7292 CODE:81213700



文具共同配送  
トナミ運輸

文具共同配送ラベル

Stationary Uniformed Delivery Label



1997/06/11

AA-000001

文具共同配送  
トナミ運送

東京都港区

出荷日：1997/06/11 No.：AA-000001

JIS:12345

(荷受人)  
東京都港区御成門3丁目22-1

情報処理振興事業協会

TEL:03-5470-1792 CODE:123456-00-0354-701792

(荷送人)

東京都台東区柳橋1-2-10

東京文具共和会館6階

(社)全日本文具協会

TEL:03-5687-0961 CODE:705551-00

EC70ジエクト製品物

内個数 総個数  
0001/0011

殿

文具共同配送  
トナミ運送



荷受人 京都府京都市左京区聖護院山王町  
44番地

26-103

株式会社イシダ  
京都本社

様

TEL 075-771-4141

荷送人 東京都板橋区板橋  
株式会社イシダ

様

TEL 03-3962-6201

送り状番号 123456-00000401

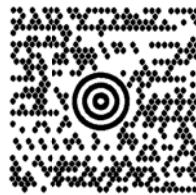

中村

3/3

梱包  
管理  
番号



a12345600000401003a

**Toyota Tsusho(Singapore) Pte. Ltd.**

Cus No: **A2211213701**  
Mfg No: **RTB-RA18L-11B**  
DateRecv: **25 Sep 2000**  
Seq No: **05/59**  
Case Qty: **240**  
Shelf No: **E0511**  
Lot No:  
DateCode: **21-09-00**

**511**



**Toyota Tsusho(Singapore) Pte. Ltd.**

Cus No: **A2211213701**  
Mfg No: **RTB-RA18L-11B**  
DateRecv: **25 Sep 2000**  
Seq No: **04/59**  
Case Qty: **240**  
Shelf No: **E0511**  
Lot No:  
DateCode: **21-09-00**

**511**



**Toyota Tsusho(Singapore) Pte. Ltd.**

Cus No: **A2211213701**  
Mfg No: **RTB-RA18L-11B**  
DateRecv: **25 Sep 2000**  
Seq No: **06/59**  
Case Qty: **240**  
Shelf No: **E0511**  
Lot No:  
DateCode: **21-09-00**

**511**



元払 送り状 (荷送人控)

取扱い運送会社

JTATラジスポート

2000年 12月 31日

送り状番号  
123456-000000029

荷受人  
163-1519

記事  
1月1日 必着

住所  
東京都新宿区西新宿1丁目6-1  
新宿エルタワー 19階

03-5323-7109  
社団法人全日本トラック協会

名称  
03-5371-0194  
JR新宿ビル13階  
鉄道情報システム株式会社  
第二営業企画部営業開発課

住所  
東京都渋谷区代々木2-2-6  
JR新宿ビル13階

〒151-0053

品名 共用送り状	個数 10 個	重量 100 kg	容積 0 立方メートル	荷姿 ダンボール箱
-------------	------------	--------------	----------------	--------------

送り状はお客様で記入ください

運送保険	保険会社名	保険金額 (保険料額 × 1000)
要	本業 保険屋	100 万円

運送保険の申し込みをされる場合は任意表示された銀行の印材欄をご一考のうえで印の文字を○に囲み、金額を記入して下さい。  
裏のときは保険契約書、被保険者は荷送人となります。



01215356

荷受人  
東京都新宿区西新宿1丁目6-1  
新宿エルタワー 19階  
社団法人全日本トラック協会 様

13-104

TEL 03-5323-7109  
東京都渋谷区代々木2-2-6 様  
鉄道情報システム株式会社  
TEL 03-5371-0194



1月1日 必着

1/10

JTATラジスポート

TEL 03-5323-7247

荷物番号



(95) 1234560000002901



小林記録紙

共用送り状

三越物流ラベル

MITSUKOSHI Logistics Label

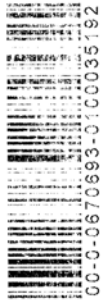

(株) 三越物流

検品番号：00002

4 個口の 4

ラベル  
1/1

検品：東雲センター 3 F

日本橋本店

10

01/25

946435 レオド (ハートマン)

ハートマンショップ

645 1 階



(株) 三越物流

検品番号 : 00001

6 個口の 1

ラベル  
1/1



検品 : 東雲センター 3 F

日本橋本店

1 0

0 1 / 2 4

946435 レオド (ハートマン)

ハートマンショップ

645 1 階



(株) 三越物流

検品番号 : 00002

4 個口の 2

ラベル  
1/1

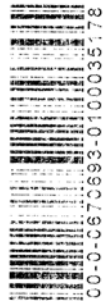

検品 : 東雲センター 3 F

日本橋本店

1 0

0 1 / 2 5

946435 レオド (ハートマン)

ハートマンショップ

645 1 階





(株) 三越物流

検品番号 : 00002

4 個口の 1

ラベル  
1/1

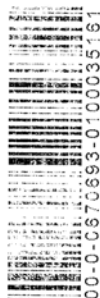

検品 : 東雲センター 3 F

日本橋本店

10

01/25

946435 レオド (ハートマン)

ハートマンショップ

645 1 階



(株) 三越物流

検品番号 : 00002

4 個口の 3

ラベル  
1/1

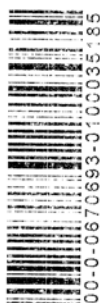

検品 : 東雲センター 3 F

日本橋本店

10

01/25

946435 レオド (ハートマン)

ハートマンショップ

645 1 階

荷受人 東京都品川区東五反田1-11-15  
電波ビル

東北リコー株式会社  
東京営業所

TEL 03-3440-1972

荷送人 大阪府大阪市西区鞠本町1-5-15  
東北リコー 様  
TEL 06-6445-0606

送り状番号 00-0000-006-E

曜日配達指定

KP4300

出荷日 2月18日

梱包  
管理  
番号



a0000000066002a

荷受人 東京都品川区東五反田1-11-15  
電波ビル

東北リコー株式会社  
東京営業所

TEL 03-3440-1972

荷送人 大阪府大阪市西区鞠本町1-5-15  
東北リコー 様  
TEL 06-6445-0606

送り状番号 00-0000-006-E

曜日配達指定

KP4300

出荷日 2月19日

梱包  
管理  
番号



a0000000066001a

13-109

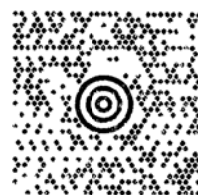

様

2/4

運送事業者

TRU

13-109



様

1/4

運送事業者

TRU